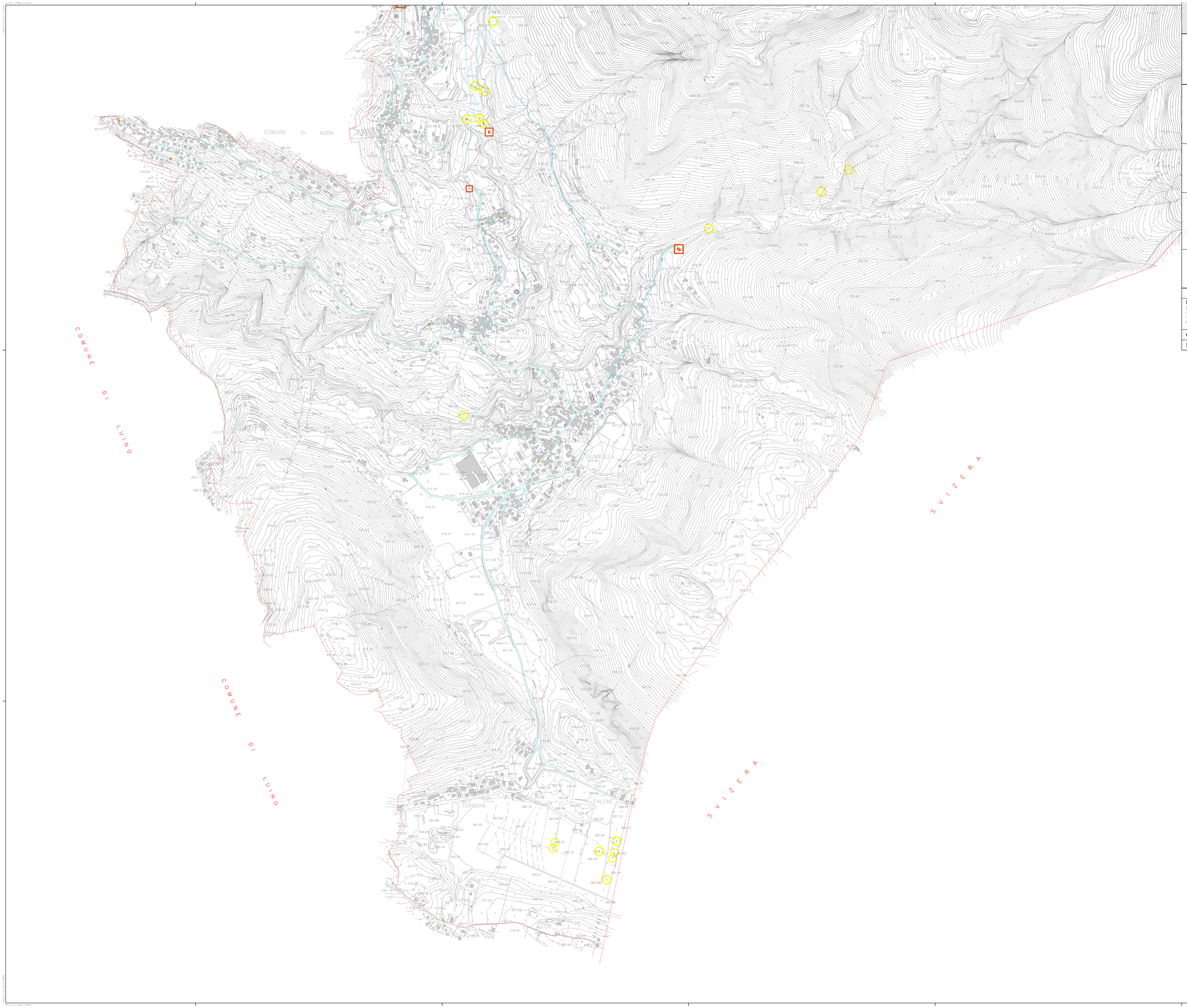

Regione Lombardia

Provincia di Varese

COMUNE di DUMENZA

Provincia di VARESE

PIANO di GOVERNO del TERRITORIO

P.G.T.

L.R. 11 marzo 2005 , n. 12 e successive modifiche e integrazioni

PIANO DEI SERVIZI

ADOZIONE:	Deliberazione C.C. n°..... del.....
CONTRODEDUZIONI:	Deliberazione C.C. n°..... del.....
APPROVAZIONE:	Deliberazione C.C. n°..... del.....
PUBBLICAZIONE:	Deliberazione C.C. n°..... del.....

TAVOLA:

Rappresentazione cartografica dei sottoservizi e delle reti tecnologiche esistenti
Rete acquedotti

SCALA:

1:5.000

TAVOLA N.

S.4b

IL SINDACO: .....

IL RESPONSABILE DEL PROCEDIMENTO: .....

IL SEGRETARIO COMUNALE: .....

PROGETTISTI

Dott. Arch. Giacomo Bignotti
Studio Bignotti S.r.l.- Studio DENGINEERING
Via Mattiotti, 27 - 21039 Bedero V. (VA)
Tel. 0332/71 55 10 - Fax 0332/71 54 45
e-mail: Info@studiobignotti.it

Dott. Arch. Giancarlo Leonardo Biotti
Recupero edilizio, restauro, urbanistica,
consulenza tecnica, giuridica e amministrativa
Codice fiscale BTT GCR 44T30 E803Y - Partita Iva 01920850128
21039 Bedero Valcuvia (va) - via Cunardo, 21
Tel. 0332/724775 - fax 0332/725563 - e-mail: leobti@libero.it

COLLABORATORI Dott. Arch. Marco Meurat

STUDIO GEOLOGICO Dott. Geol. Amedeo Dordi - Studio di Geologia e Geotecnica
Via A. Volta 2 - 21016 Luino (Va) - Tel e fax 0332-535661

LEGENDA:

Rete idrica:

- Rete idrica
- Saracinesca
- Idrante
- Sorgente
- Bacino